Beherzigung.

Ziemlich gemessen, jedoch mit starker innerlicher Erregung.

18.

Ach, was soll der Mensch ver-

lan - - gen? Ist es bes - ser, ru - hig

blei - - ben? klam - - mernd fest sich an - - zu - han - -

- - - gen? Ist es bes - ser, sich zu trei - - - ben?

beschleunigend

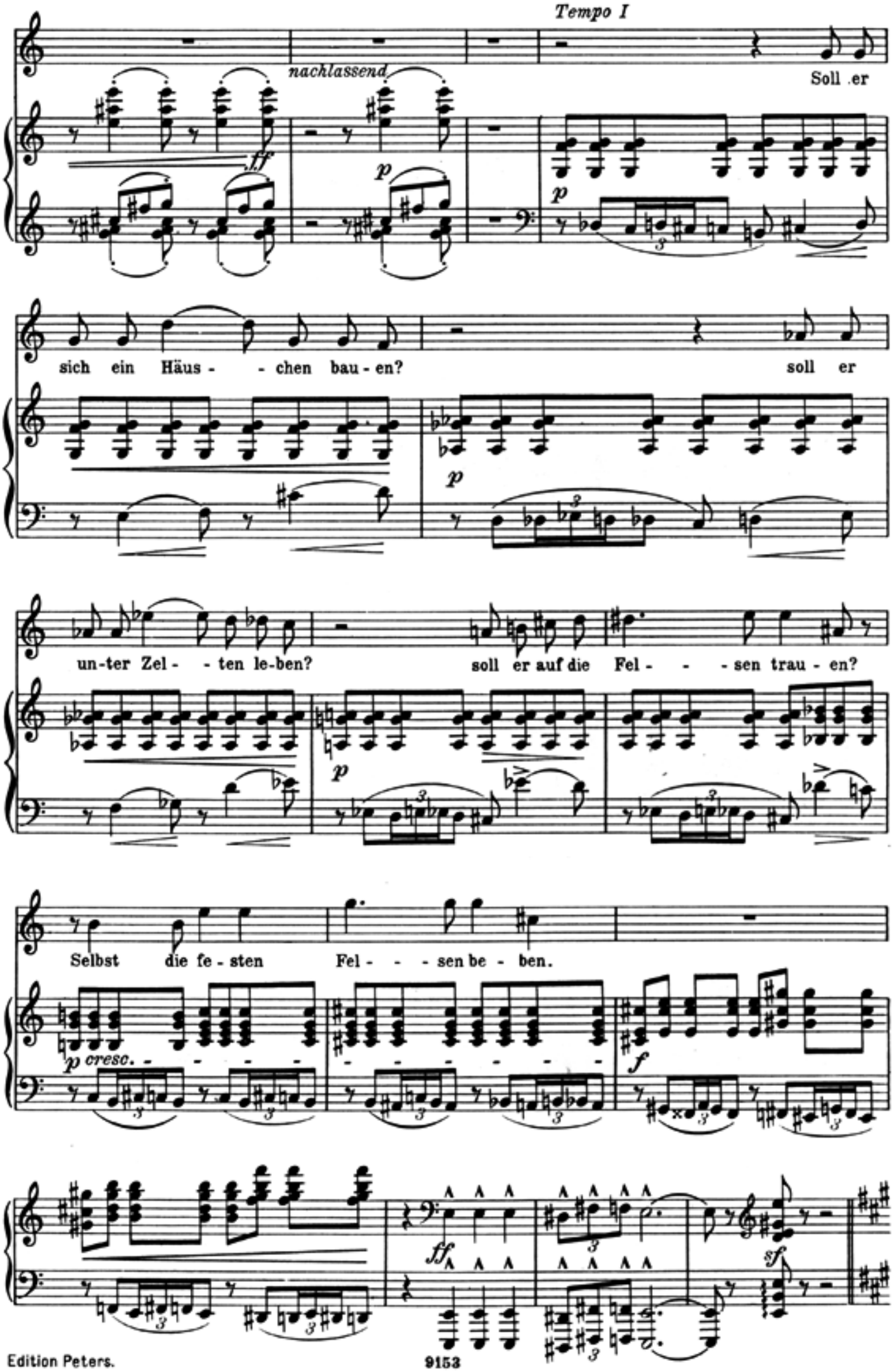
Tempo I
nachlassend
Soll er
sich ein Häus - - chen bau - en?
soll er
un-ter Zel - - ten le-ben?
soll er auf die Fel - - - sen trau - en?
Selbst die fe - sten Fel - - - sen be - ben.
p cresc.

Sehr gemessen, ohne zu schleppen.

Ei - nes schickt sich nicht für al - le; se - he

je - der, wie er's trei - be, se - - he je - der, wo er

cresc.

blei - be, und wer steht, daß er nicht fal - - - - le!

sehr markiert

cresc.