81. „Es rauschet das Wasser"

aus „Jery und Bätely"

1779

Duett für Alt und Bariton

Johannes Brahms, Op. 28 No 3, 1862 (1833-97)

In sanfter Bewegung

p dolce

Alt

Es rau-schet das Was-ser und blei-bet nicht steh'n; gar lu-stig die Ster-ne am

dolce

Him-mel hin-geh'n; gar lu-stig die Wol-ken am Him-mel hin-zieh'n so rau-schet die Lie-be und

fäh-ret da-hin, so rau-schet die Lie-be und fäh-ret da-hin.

Bariton

Es

Der Abdruck erfolgt mit freundlicher Bewilligung der Verlagshandlung A. Cranz in Brüssel.

ben sostenuto e molto espress.

rau - schen die Was - ser, die Wol - ken zer-geh'n; doch blei - - ben die Ster - ne, sie

ben sostenuto e legato

mf *f*

wan - deln und gehn. So auch mit der Lie - be, der treu - en, ge-schicht, sie

Alt

Es rau - schet das Was - ser,

wegt sich, sie regt sich und än - dert sich nicht. Es

p dolce

und blei - bet nicht steh'n gar lu - stig die Ster - ne am

rau - schen die Was - ser, die Wol - ken zer-geh'n; doch blei - ben die Ster - ne, sie

f

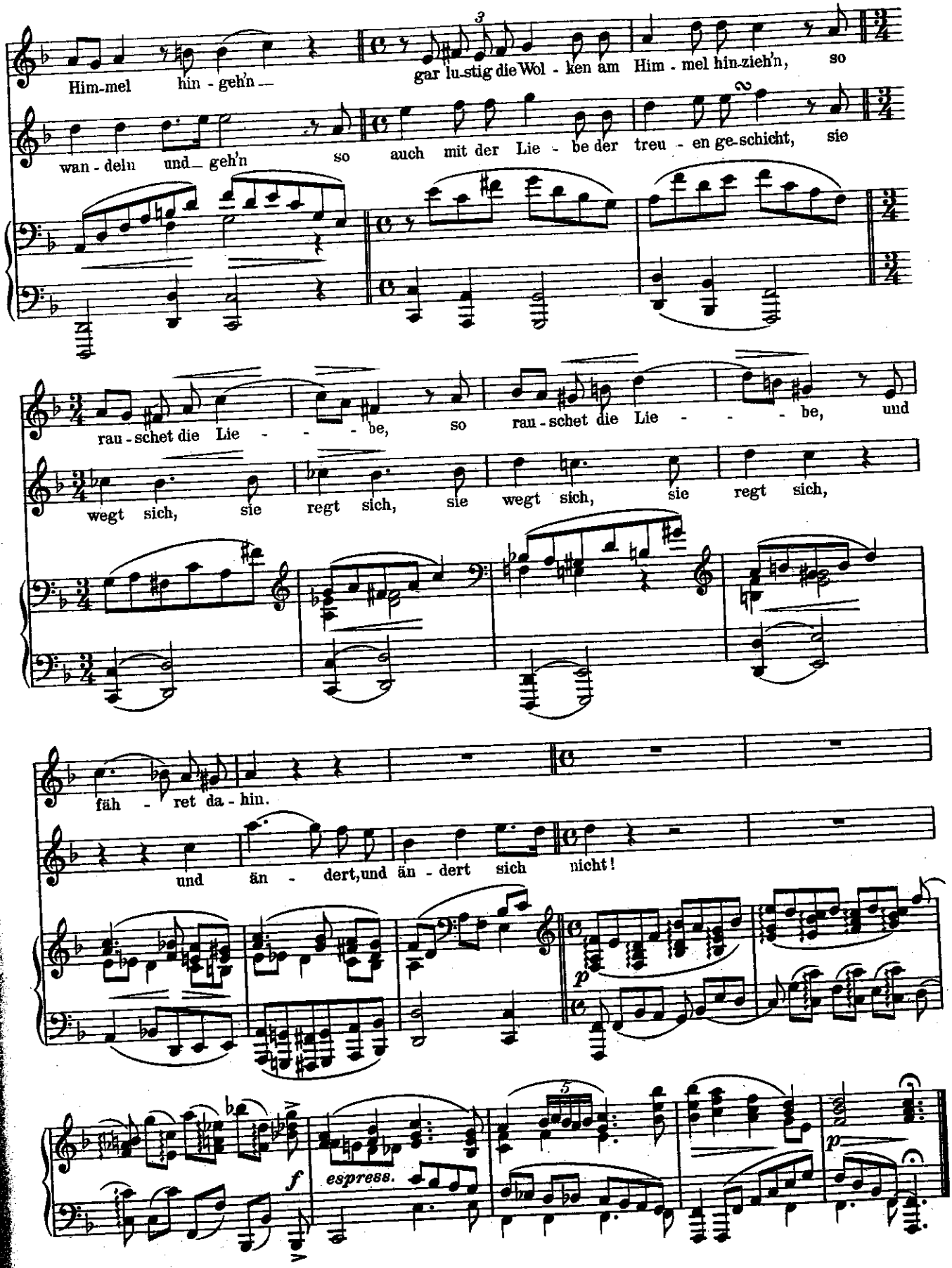
Him-mel hin - geh'n — gar lu-stig die Wol - ken am Him - mel hin-zieh'n, so
wan - deln und geh'n so auch mit der Lie - be der treu - en ge-schicht, sie
rau - schet die Lie - - - be, so rau - schet die Lie - - - be, und
wegt sich, sie regt sich, sie wegt sich, sie regt sich,
fäh - ret da - hin.
und än - dert, und än - dert sich nicht!
p
f
espress.
p