Ludwig van Beethoven, sketch for *Meine Ruh' ist hin*

(from G. Biamonti, *Catalogo cronologico e tematico delle opere di Beethoven*, IIte, Torino, 1968)

260

* MEINE RUH IST HIN (La mia pace se ne è andata), abbozzo di melodia per la canzone di Margherita nel *Faust* di Goethe, 1800 circa.
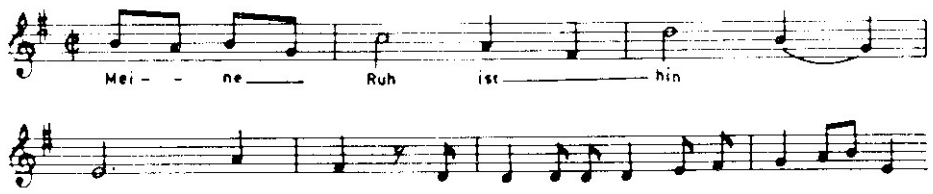
Così riportata dal Nottebohm: [2]